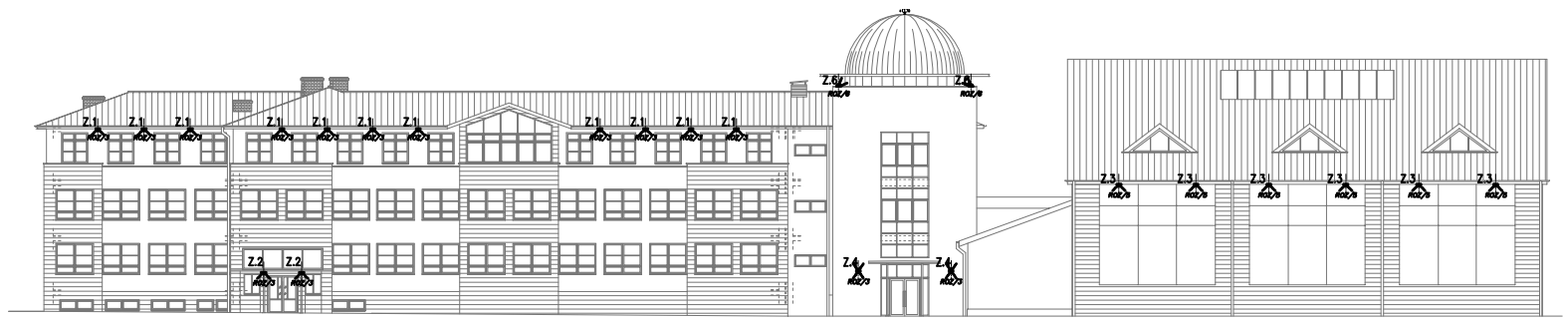

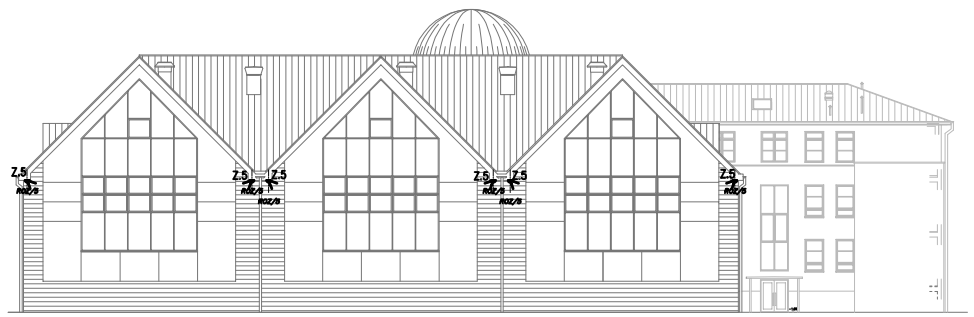

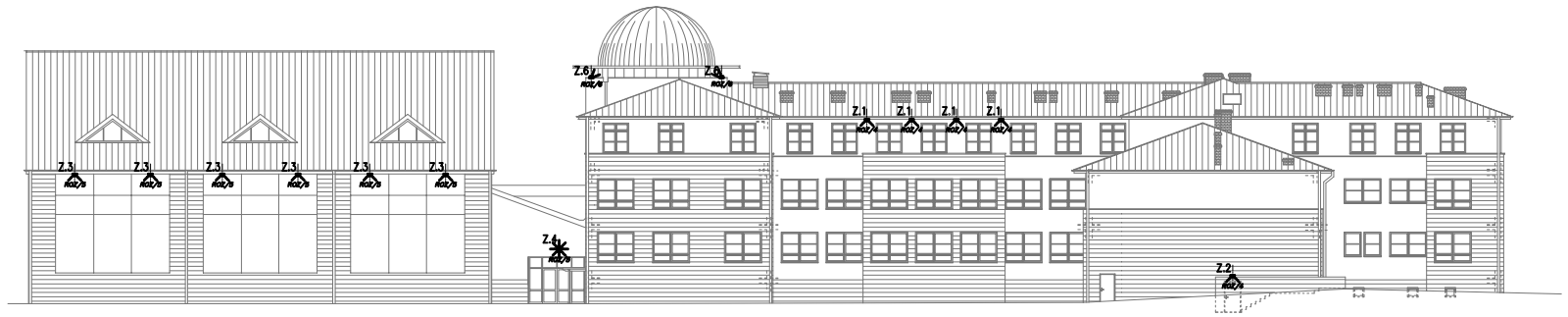

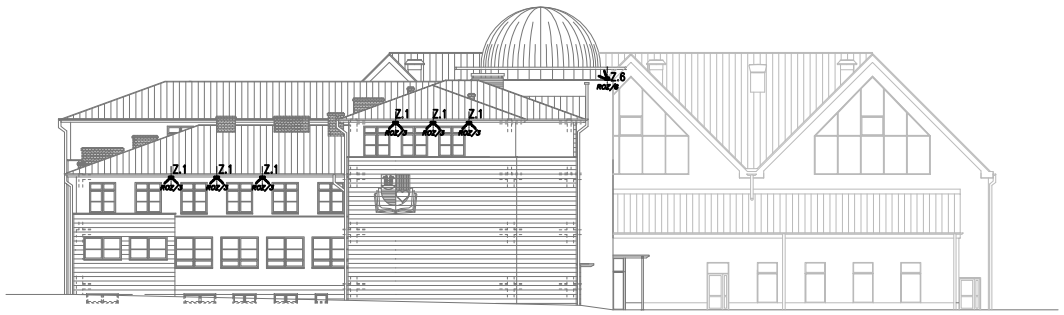

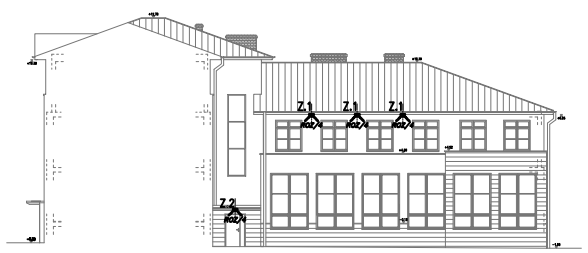

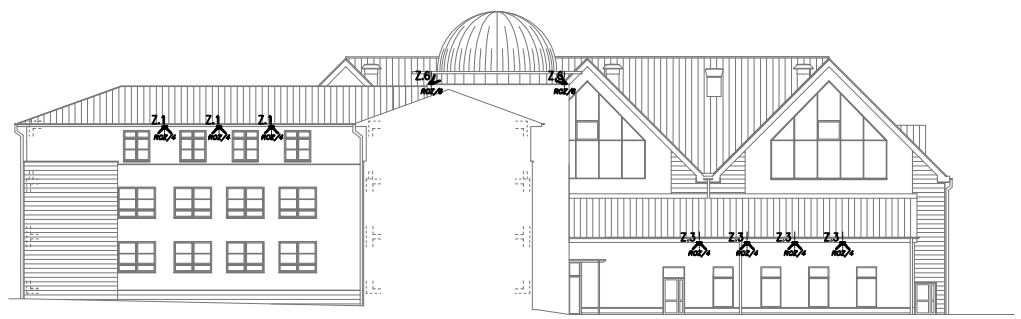

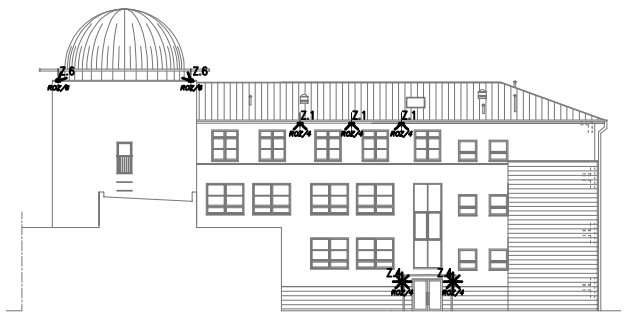

UWAGA:

1. Projekt rozpatrywać łącznie z projektami branżowymi i rysunkami wykonawczymi konstrukcji o zakładzie wyjątkowej wyjątkowo z projektantem.
2. Wymiary i rzędne sprawdzić na budowie o zakładzie rozbieżności wyjątkowo z projektantem.

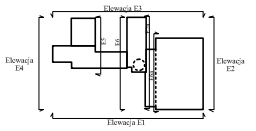

LEGENDA:

- Z1 OPRAWA TYPU SABIK 72-00 150W CDM-T LUB RÓWNOWAŻNIK
- Z2 OPRAWA TYPU SABIK WALL 70W CDM-T LUB RÓWNOWAŻNIK
- Z3 OPRAWA TYPU SABIK 72-00 70W CDM-T LUB RÓWNOWAŻNIK
- Z4 OPRAWA TYPU SABIK 72-00 UP/DN 70W LUB RÓWNOWAŻNIK
- Z5 OPRAWA TYPU SABIK OUTRO ASS CDM 70W CDM-T LUB RÓWNOWAŻNIK
- Z6 OPRAWA TYPU ACCIAO F-LIGHT 255 150W LUB RÓWNOWAŻNIK

PRODUCENT: BISHELL

1. WYKONAWCA JEST ODPOWIEDZIALNY ZA KOORDYNACJĘ INSTALACJI I URZĄDZEŃ ELEKTRYCZNYCH Z INNYMI BRANŻAMI.
2. WSZYSTKIE WYMIARY I LOKALIZACJA URZĄDZEŃ SĄ DO SPRAWDZENIA PRZEZ WYKONAWCĘ PRAC ELEKTRYCZNYCH NA BUDOWIE.
3. WYKONAWCA JEST ZOBOWIĄZANY WYKONAĆ WŁAŚCIWE BADANIA I POMIARY ODBIORCZE.
4. CZĘŚĆ OPISOWA PROJEKTU WYKONAWCZEGO STANOWI INTEGRALNY ELEMENT DOKUMENTACJI.
5. OSTATECZNĄ LOKALIZACJĘ OPRAW ILUMINACYJNYCH NALEŻY POTWIERDZIĆ NA BUDOWIE PRZED MONTAŻEM

Archimmodicus s.j.

Archimmodicus s.j.
Mariusz Fabjanowski, Grzegorz Kędzierski
51-608 Wrocław, ul.Różyckiego 1c pok 233
tel.0503176038 , tel./fax(071) 3459264

Inwestor	Powiat Kłodzki			
Adres	ul. Okrzei 1, 57-300 Kłodzko			
Obiekt	Szkoła z halą sportową			
Adres	ul. Zdrojowa 22a, 57-350 Kudowa Zdrój			
Adres geod.	dz. nr 190, AM-5, obręb Zakrze			
Temat projektu	Rozbudowa Zespołu Szkół Ogólnokształcących i Zawodowych w Kudowie - Zdroju			
Temat rysunku	ELEWACJE - Oświetlenie dekoracyjne			
	Imię i nazwisko	Data	Nr upr.	Podpis
Projektował:	mgr inż. Grzegorz Machalski	11.2010r.	MAP/0277/PWOE/06	
Rysował:	mgr inż. Grzegorz Machalski	11.2010r.		
Sprawdził:	mgr inż. Jacek Kucharzyk	11.2010r.	MAP/0186/PWOE/03	
ARCHM/37/10	1:200 P.W.	ELEKTRYCZNA	IE-15	
Nr projektu	Skala Faza	Branża	Nr rysunku	