SZCZEGÓŁ

PIERŚCIEŃ STALOWY PRZY KOPULE PLNETARIUM

SKALA 1:10

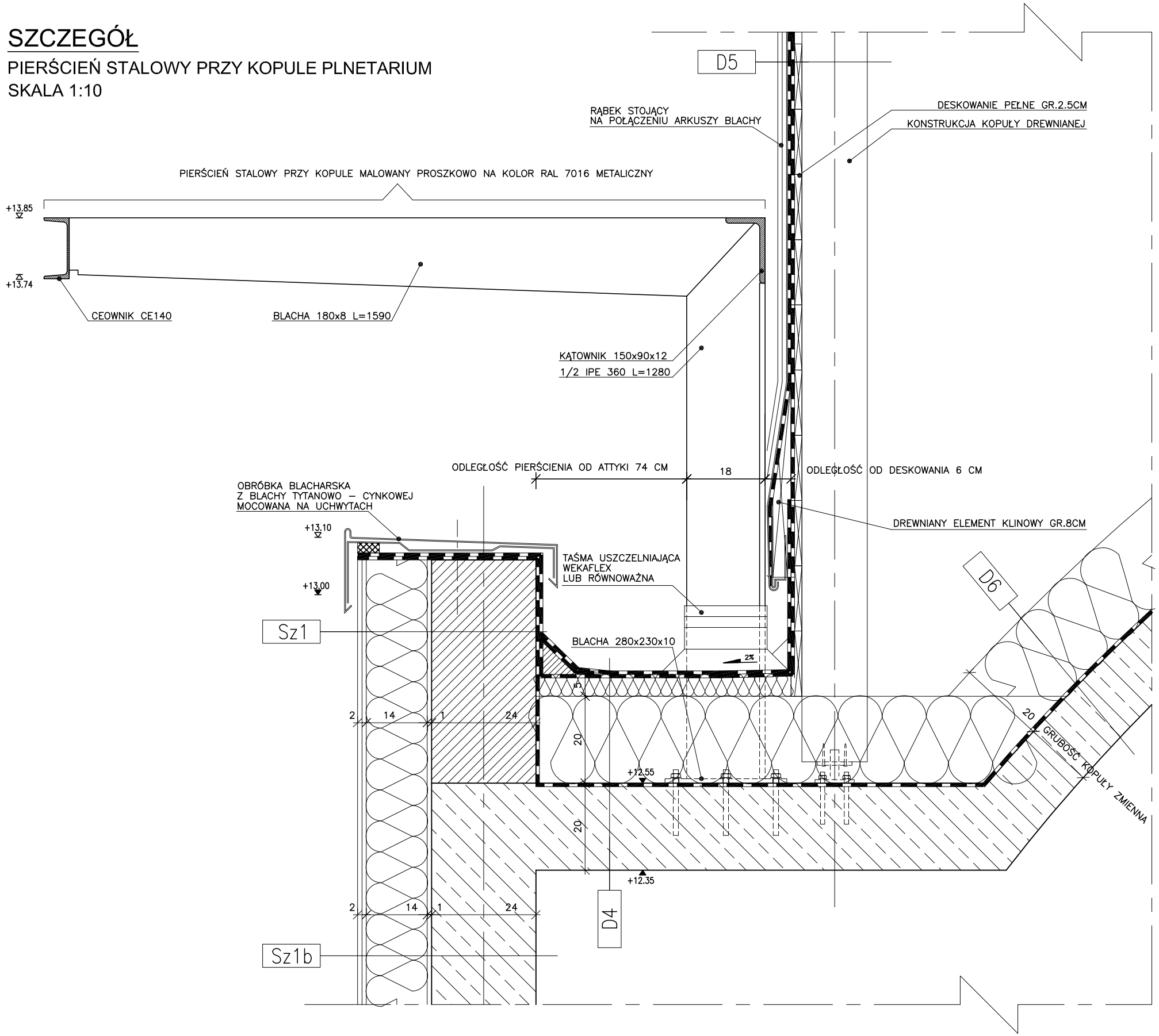

ZESTAWIENIE PRZEGRÓD

Sz1	TYNK AKRYLOWY W KOLORACH WG RYS. ELEWACJI	
	SIATKA ZBROJĄCA WTOPIONA W ZAPRAWĘ KLEJOWĄ	
	ZAPRAWA KLEJOWA	
	STYROPIAN	14/18cm
	BLOCZKI SILIKATOWE	24 cm
	TYNK CEMENTOWO – WAPIENNY, GŁADŹ GIPSOWA	1.5 cm
	FARBA OLEJNA / LATEKSOWA, UKŁAD I KOLORYSTYKA WG ZESTAWIENIA	

Sz1b	TYNK AKRYLOWY W KOLORACH WG RYS. ELEWACJI	
	SIATKA ZBROJĄCA WTOPIONA W ZAPRAWĘ KLEJOWĄ	
	ZAPRAWA KLEJOWA	
	STYROPIAN	14 cm
	ŚCIANA ŻELBETOWA WG PROJEKTU KONSTRUKCJI	24 cm
	TYNK CEMENTOWO – WAPIENNY, GŁADŹ GIPSOWA	1.5 cm
	FARBA OLEJNA / LATEKSOWA, UKŁAD I KOLORYSTYKA WG ZESTAWIENIA	

D5	BLACHA STALOWA POWLEKANA, RAL 7024 / BLACHA TYTANOWO – CYNKOWA, NA RĄBEK STOJĄCY	
	PAPA TERMOZGRZEWALNA PODKŁADOWA X2	
	DESKOWANIE PEŁNE gr 2.5cm	2,2 cm
	KONSTRUKCJA DREWNIANA WG PROJEKTU KONSTRUKCJI	

D6	WEŁNA MINERALNA TWARDA	20 cm
	FOLIA PAROIZOLACYJNA	
	PŁYTA ŻELBETOWA WG PROJEKTU KONSTRUKCJI	

Archimmodicus s.j.
Mariusz Fabjanowski, Grzegorz Kędzierski
51-608 Wrocław, ul.Różyckiego 1c pok 233
tel.0503176038 , tel./fax(071) 3459264

Inwestor	Powiat Kłodzki			
Adres	ul. Okrzei 1, 57–300 Kłodzko			
Obiekt	Szkoła z halą sportową			
Adres	ul. Zdrojowa 22a, 57–350 Kudowa Zdrój			
Adres geod.	dz. nr 190, AM–5, obręb Zakrze			
Temat projektu	Rozbudowa Zespołu Szkół Ogólnokształcących i Zawodowych w Kudowie – Zdroju			
Temat rysunku	Pierścień stalowy przy kopule planetarium			
	Imię i nazwisko	Data	Nr upr.	Podpis
Architektura	dr inż. arch. P.Nowakowski	11.2010r.	249/94/UW	
Sprawdził:	mgr inż. arch. G. Gajewski	11.2010r.	25/03/DOIA	
Rysował:	mgr inż. arch Alicja Potrzeba	11.2010r.		
Konstrukcja	mgr inż. Grzegorz Kędzierski	11.2010r.	201/DOŚ/09	
Sprawdził:	mgr inż. Mariusz Fabjanowski	11.2010r.	145/DOŚ/05	

ARCHM/37/10	1:10	P.W.	Budowlana	D–06
Nr projektu	Skala	Faza	Branża	Nr rysunku